

Marcos TMS (Nawigator)

KSeF

1. Co zrobić by uzyskać dostęp?

Korzystanie ze środowiska :

- przedprodukcyjnego (Demo)

(link do strony aplikacji: <https://ksef-demo.mf.gov.pl/web/login>)

- produkcyjnego

(link do strony aplikacji: <https://ksef.mf.gov.pl/web/login>)

Aplikacji Podatnika KSeF opiera się o faktyczne dane uwierzytelniające zgodne z rejestrem informacji o właścicielach firm. W celu zalogowania się do usługi konieczne jest posiadanie faktycznych uprawnień, analogicznych jak dla środowiska produkcyjnego.

W przypadku podatników niebędących osobami fizycznymi, którzy posiadają elektroniczną pieczęć kwalifikowaną zawierającą NIP istnieje możliwość korzystania z KSeF na podstawie pierwotnych uprawnień właścicielskich bez zgłaszania w urzędzie skarbowym.

W pozostałych przypadkach podatnik niebędący osobą fizyczną w celu korzystania z KSeF musi za pośrednictwem zawiadomienia ZAW-FA wskazać osobę fizyczną uprawnioną w imieniu podatnika do korzystania z KSeF. Osoba ta będzie miała także możliwość nadawania dalszych uprawnień drogą elektroniczną w ramach KSeF.

Więcej informacji na temat uprawnień można uzyskać na stronie Portalu Podatkowego:

<https://www.podatki.gov.pl/ksef/baza-wiedzy-ksef/uprawnienia-ksef/>.

Zespół Pomocy Technicznej Krajowego Systemu e-Faktur

Link do zawiadomienia ZAW-FA

<https://www.podatki.gov.pl/media/7525/zaw-fa-01-18.pdf>

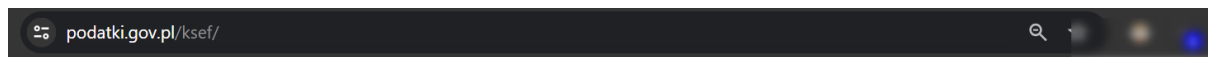

Narzędzia dla Krajowego Systemu e-Faktur

 <p>Środowisko produkcyjne KSeF</p> <p>Jak zintegrować się z KSeF, dokumenty, struktury logiczne</p> <p>Wybierz</p>	 <p>Strefa testowa KSeF</p> <p>Jak wziąć udział w testach KSeF, oprogramowanie testowe i przedprodukcyjne (demo)</p> <p>Wybierz</p>	 <p>Aplikacja Podatnika KSeF i inne narzędzia</p> <p>Bezpłatne narzędzia do zarządzania uprawnieniami, uwierzytelniania, wystawiania i odbierania e-faktur</p> <p>Wybierz</p>
---	---	---

W strefie testowej mamy wybór środowiska testowego – gdzie logowanie odbywa się przy użyciu samego numeru NIP, natomiast w środowisku Przedprodukcyjnym Demo – używamy faktycznych danych do logowania – takich jakie będą używane podczas logowania do środowiska produkcyjnego. Co dokładnie opisane jest na stronie

- Logowanie do KSeF do środowiska testowego:
<https://ksef-test.mf.gov.pl/web/>
- Logowanie do KSeF do środowiska testowego – przedprodukcyjnego Demo:
<https://ksef-demo.mf.gov.pl/web/>
- Logowanie do KSeF do środowiska produkcyjnego Demo:
<https://ksef.mf.gov.pl/web/>

Krajowy System e-Faktur

Strona główna Krajowego Systemu e-Faktur

Krajowy System e-Faktur umożliwia Ci wystawienie, wczytanie oraz wysłanie faktur online, a także nadanie lub odebranie uprawnień do korzystania z KSEF - bez wychodzenia z domu, na dowolnym urządzeniu 24/7 dni w tygodniu.

Uwierzytelnij się w Krajowym Systemie e-Faktur →

profil zaufany, certyfikat kwalifikowany (podpis kwalifikowany, pieczęć kwalifikowana)

Możliwość zalogowania do Krajowego Systemu e-Faktur poprzez profil zaufany, podpis kwalifikowany lub pieczęć kwalifikowaną.

Dostęp bez logowania

Anonimowe wyszukiwanie faktury →

Możliwość podglądu faktury bez konieczności logowania.

Sprawdź status wysyłki →

Możliwość podglądu statusu przetwarzania wysyłki oraz podgląd i pobranie Urzędowego Poświadczenia Odbioru (UPO) bez konieczności logowania.

Wersja 1.5.1

Ministerstwo Finansów

Mapa strony
Deklaracja dostępności serwisu
Polityka prywatności
Klauzula informacyjna Sefu Krajowej Administracji Skarbowej
Informacja o działalności Ministerstwa
Podatki.gov.pl

Krajowy System e-Faktur

Skontaktuj się z nami

Logowanie do środowiska testowego:

Krajowy System e-Faktur

Wprowadź kontekst logowania

Krajowy System e-Faktur umożliwia Ci wystawienie, wczytanie oraz wysłanie faktur online, a także nadanie lub odebranie uprawnień do korzystania z KSEF - bez wychodzenia z domu, na dowolnym urządzeniu 24/7 dni w tygodniu.

[← Powrót](#)

Wybierz identyfikator*

NIP firmy

Identyfikator wewnętrzny

NIP firmy*
NIP składa się z 10 cyfr

6340255127

Uwierzytelnij

 Krajowy System **e-Faktur** PL ▾

Wybierz sposób logowania

Krajowy System e-Faktur umożliwia Ci wystawienie, wczytanie oraz wysłanie faktur online, a także nadanie lub odebranie uprawnień do korzystania z KSeF - bez wychodzenia z domu, na dowolnym urządzeniu 24/7 w tygodniu.

[← Powrót](#)

Profil zaufany [→](#)

Najczęściej używana metoda logowania do usług administracji publicznej.

Certyfikat kwalifikowany [→](#)

 podpis kwalifikowany, pieczęć kwalifikowana

Zgodnie z Kodeksem Cywilnym podpis kwalifikowany jest równoważny odpisowi własnoręcznemu. Kwalifikowana pieczęć elektroniczna jest cyfrowym odpowiednikiem Twojej pieczęci firmowej.

<https://ksef-test.mf.gov.pl/web/login>

 [←](#) [→](#) [🏠](#) [🔍](#) [☆](#) [🔧](#) [🔌](#) [🔴](#) [🟡](#) [🟢](#) [⋮](#)

 Krajowy System **e-Faktur** PL ▾

Aby zalogować się za pomocą certyfikatu kwalifikowanego, wskaż informację

[← Powrót](#)

Czy certyfikat jest podpisem z numerem NIP lub PESEL?*

Tak Nie

[Dalej](#)

Wersja 1.5.1

Ministerstwo Finansów

 Krajowa Administracja

- Mapa strony
- Deklaracja dostępności serwisu
- Polityka prywatności
- Klauzula informacyjna Szefa Krajowej Administracji Skarbowej
- Informacja o działalności Ministerstwa

Krajowy System e-Faktur
[Skontaktuj się z nami](#)

← → ↻ 🏠 ksef-test.mf.gov.pl/web/login 🔍 ☆

Krajowy System **e-Faktur** PL ▾

Podpisz żądanie autoryzacyjne

[← Powrót](#)

[Pobierz żądanie autoryzacyjne](#)

Uwierzytelnianie na potrzeby testów
Typ identyfikatora *

Podpis NIP ▾

Numer NIP *

6340255127

Dodatkowe dane certyfikatu

[Uwierzytelnij do aplikacji testowej](#)

Wersja 1.5.1

Po potwierdzeniu pojawiających się komunikatów, przechodzimy do sekcji Tokeny, gdzie wygenerujemy token który potrzebny będzie do skonfigurowania integracji z danym właścicielem programu w TMS Navigator.

← → ↻ 🏠 ksef-test.mf.gov.pl/web/home 🔍 ☆

☰ Menu Krajowy System **e-Faktur** - Aplikacja testowa 6340255127 ▾ PL ▾

- 📄 Wystaw fakturę ▾
- ☰ Lista faktur
- ✉ Historia sesji
- 🔑 Uprawnienia ▾
- 🔑 Tokeny ▲
- ▶ Generuj token
- ▶ Lista tokenów
- 🏢 Jednostki zależne ▾

Krajowy System e-Faktur

Krajowy System e-Faktur (KSeF) umożliwia wystawianie i udostępnianie faktur ustrukturyzowanych. W początkowym okresie faktury ustrukturyzowane będą funkcjonowały w obrocie gospodarczym jako jedna z dopuszczanych form dokumentowania transakcji, obok faktur papierowych i obecnie występujących w obrocie gospodarczym faktur elektronicznych.

Wersja 1.5.1

Ministerstwo Finansów [Mapa strony](#)
Deklaracja dostępności serwisu

Krajowy System **e-Faktur**
[Strona główna](#)

W tym miejscu konieczne jest wskazanie roli dla generowanego tokena - do integracji z TMS Navigator wystarczające jest ustalenie roli dostępu do faktur oraz wystawiania faktur.

- Nazwa własna tokena***: A text input field containing 'testowy'. Below it, a note states 'Maksymalna ilość znaków wynosi 256.'
- Wskaż rolę do jakiej jest przypisany token***: A dropdown menu showing 'Wybrano (2)'. The selected roles are:
 - dostęp do faktur
 - wystawianie faktur
 - przeglądanie uprawnień
 - zarządzanie uprawnieniami

WAŻNE!

Po kliknięciu **Generuj token** – pojawi się numer tokena, który **należy w tym momencie skopiować i zapisać** – ponieważ nie będzie on już widoczny w KSeFie.

2. Konfiguracja w Nawigatorze:

W TMS Nawigatorze w Ustawienia → Administracja → Właściciele → Edycja Właściciela → Ustawienia Serwerów KSeF, uzupełniamy dane dotyczące danego właściciela programu – wskazując serwer którego ma dotyczyć dana konfiguracja*:

<https://ksef-test.mf.gov.pl/api/online>

<https://ksef-demo.mf.gov.pl/api/online>

<https://ksef.mf.gov.pl/api/online>

Jako **hasło** wklejamy uzyskany wcześniej z KSeF **token** i jako **protokół** ustawiamy KSeF.
* Konfigurację powtarzamy dla każdego właściciela programu.

Opcjonalnie możliwa jest automatyzacja procesu wysyłki. Dotyczy klientów posiadających usługę komunikacyjną „Demon”. W oknie ustawień serwerów KSeF jest widoczny checkbox „obsługiwany demonem Nawigatora” oraz pole „**Min okres pętli**” (określamy tutaj częstotliwość automatycznej wysyłki wskazanych faktur).

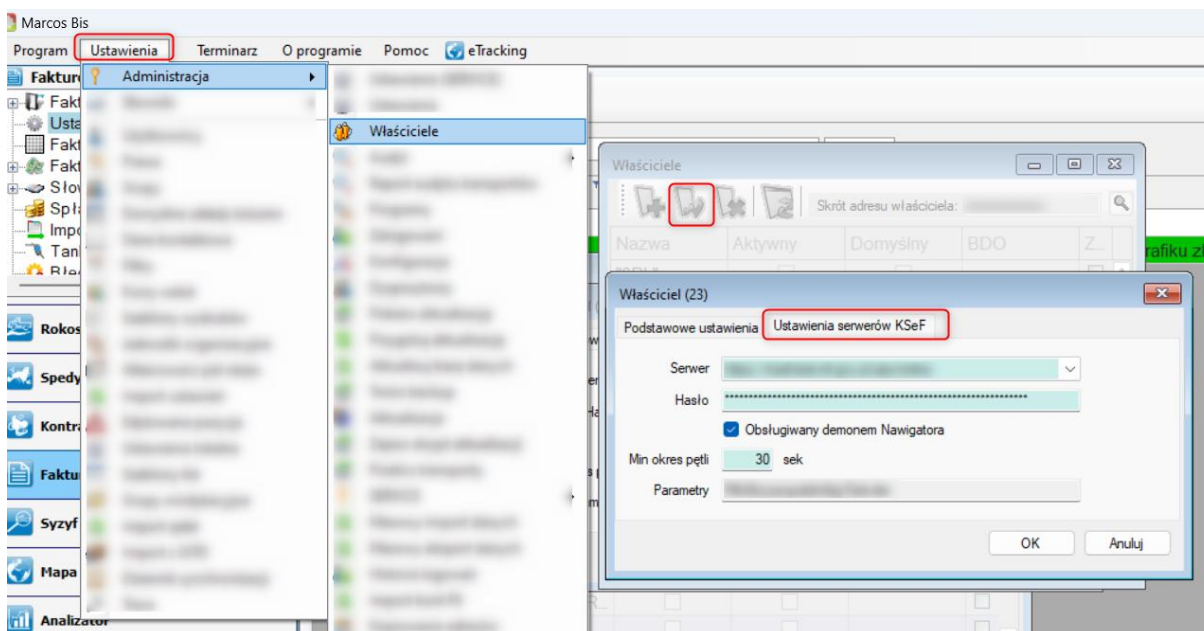

W TMS Navigator możliwość wysyłania dokumentów do KSeF posiadają użytkownicy z nadanym uprawnieniem: **Fakturowanie -> Faktury -> KSeF** . Zgodnie z obowiązującymi przepisami do KSeF eksportowane mogą być **faktury sprzedażowe** oraz **faktury korygujące** do faktur sprzedażowych.

Użytkownik posiadający wspomniane prawo ma dostępne opcje w rejestrze faktur pod prawym przyciskiem myszy:

- **Eksportuj do KSeF** – jest to opcja ręcznego eksportu pojedynczej faktury w formacie XML do folderu wskazanego w ustawieniach fakturowania w zakładce Dane dla FK (jeżeli

ścieżka ta nie jest wskazana - eksportowany plik zapisany zostanie w katalogu Navigatora na danym stanowisku. Fakturę taką można ręcznie zaimportować później w portalu KSeF.

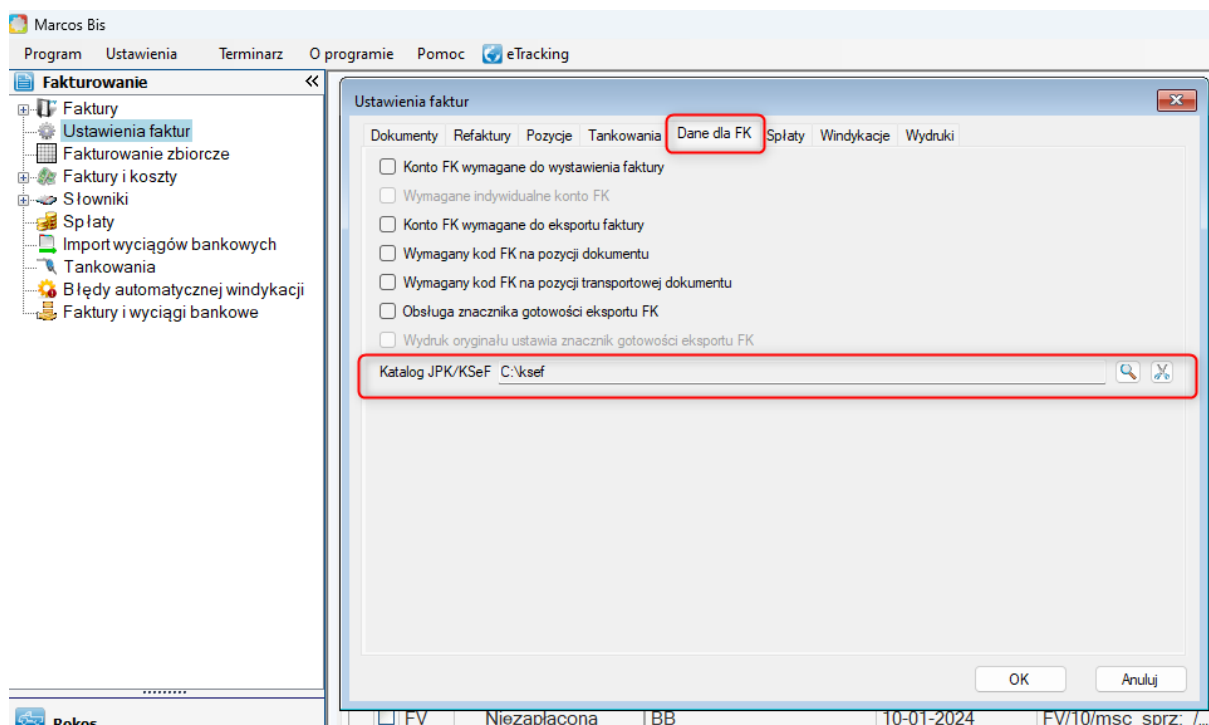

- **Wyślij do KSeF** – to opcja masowej wysyłki faktur – dostępna po wcześniejszym ustawieniu wysyłki dokumentów przez usługę „Demona”. W trybie tym zaznaczamy dokumenty, które mają być wysłane do KSeF.

Dokumenty te wstawione zostają do kolejki – o czym informacja widoczna jest w kolumnie **Status KSeF**. W kolumnie tej pojawiają się następujące statusy

<input type="checkbox"/>	(Wybierz wszystkie)
<input type="checkbox"/>	Nieobsłużony
<input type="checkbox"/>	Przetworzony błędnie
<input type="checkbox"/>	Przetworzony poprawnie
<input type="checkbox"/>	Wysłany do KSeF

W przypadku statusu – **Przetworzony błędnie** – fakturę można wyeksportować

wcześniej wspomnianym trybem ręcznym – do pliku – i zaimportować ręcznie w KSeF – wówczas w samym KSeFie pokazane zostaną błędy jakie zawiera faktura (ewentualne niezgodności ze schematem KSeF).

W kolumnie numer KSeF – po poprawnym przetworzeniu dokumentu , zwracany jest numer dokumentu nadany w KSeFie.

	Typ	Status płatności	Data wyst.:	Numer	NR_ID	Nazwa nabywcy	Kod	Status KSeF	Numer KSeF
<input checked="" type="checkbox"/>	FV	Niezapłacona	3-01-2024	FS/2024/010048	100001453			Wstawiony do kolejki	
<input checked="" type="checkbox"/>	FV	Niezapłacona	3-01-2024	FS/steat/2024/010002	100001449			Wstawiony do kolejki	
<input checked="" type="checkbox"/>	FV	Niezapłacona	3-01-2024	FS/steat/2024/010001	100001448			Wstawiony do kolejki	
<input checked="" type="checkbox"/>	FV	Niezapłacona	3-01-2024	FS/2024/010047TK	100001447		TK	Wstawiony do kolejki	
<input checked="" type="checkbox"/>	FV	Niezapłacona	3-01-2024	2024/010002/bb	100001446		SK	Wstawiony do kolejki	
<input type="checkbox"/>	FV	Niezapłacona	3-01-2024	FS				Nieobskuszony	
<input type="checkbox"/>	FV	• Częściowo zapłacona	3-01-2024	FS				Przetworzony poprawnie	634/ 5-
<input type="checkbox"/>	FV	Niezapłacona	3-01-2024	FS				Przetworzony poprawnie	634/ 5-
<input type="checkbox"/>	FV	Niezapłacona	3-01-2024	FS				Przetworzony poprawnie	
<input type="checkbox"/>	FV	Niezapłacona	3-01-2024	FS				Przetworzony poprawnie	
<input type="checkbox"/>	FV	Niezapłacona	3-01-2024	FS				Przetworzony błędnie	
<input type="checkbox"/>	FV	Niezapłacona	3-01-2024	FS				Przetworzony błędnie	
<input type="checkbox"/>	FV	Niezapłacona	3-01-2024	FS				Przetworzony poprawnie	
<input type="checkbox"/>	FV	Niezapłacona	3-01-2024	FS/2024/010038	100001435			Przetworzony poprawnie	
<input type="checkbox"/>	FV	• Częściowo zapłacona	3-01-2024	FS/2024/010037HG	100001430		HG	Przetworzony poprawnie	

- **Wyślij do KSeF bezpośrednio** to opcja, która pozwala na przesłanie pojedynczego dokumentu bezpośrednio do systemu KSeF. Przesyłany jest tylko dokument na którym kliknęliśmy prawym przyciskiem myszy.

- **Pobierz status KSeF bezpośrednio** - pozwala na pobranie statusu na żądanie.

- **Usuń niewysłaną fakturę z kolejki KSeF** – pozwala na usunięcie faktury z kolejki zadań usługi „Demona”.

Na samej fakturze sprzedażowej dostępna jest zakładka KSeF , gdzie dostępne są wszelkie informacje dotyczące wysyłki dokumentu do portalu, a także informacje uzyskane zwrotnie. Ponadto znajduje się tutaj checkbox Tryb awaryjny – dotyczący oznaczenia awaryjnego wysyłania faktur w przypadku awarii systemu KSeF lub programu w którym wystawiona została faktura.

Edycja faktury

Dane główne faktury Dodatkowe informacje Terminarz Notatki Załączniki Korespondencja **KSeF**

Numer KSeF Z: 7A

Status Przetworzony poprawnie

Data przyjęcia 10-01-2024

Wysyłający

Odbierający

Status z KSeF (200) Zakończenie etapu archiwizacji danych faktury

Data i czas modyfikacji stanu ządania w kolejce 10-01-2024 12:41

Tryb awaryjny

Źródła:

<https://jpk.info.pl/faktury/e-faktura-ustrukturyzowana-ksef/logowanie/uprawnienia-zaw-fa/>

<https://www.podatki.gov.pl/ksef/>